



Universidad
Pontificia
de Salamanca

escuni
centro de enseñanza superior
Adscrito a la Universidad Pontificia de Salamanca

RESULTADOS DE LA ENCUESTA DE EVALUACIÓN DEL PROFESORADO*

2022-2023

**GRADO EN PEDAGOGÍA
DOBLE GRADO EN PEDAGOGÍA Y
MAESTRO EN EDUCACIÓN INFANTIL
DOBLE GRADO EN PEDAGOGÍA Y
MAESTRO EN EDUCACIÓN PRIMARIA**

Comisión de Aseguramiento de Calidad de Escuni

07 de noviembre de 2023

*No se remiten resultados de Evaluación del Profesorado desglosados por cursos dado que el calendario de implantación del plan de estudios UPSA en este curso académico solo permite impartir primer curso de cada titulación.

UNIVERSIDAD PONTIFICIA DE SALAMANCA
CENTRO DE ENSEÑANZA SUPERIOR ESCUNI
Comisión de Aseguramiento de Calidad

Evaluación del Profesorado

CURSO 2022-2023

TITULACIONES INTEGRADAS EN PEDAGOGÍA (GRADO Y DOBLES GRADOS)

CUESTIONARIOS CONTESTADOS	CUESTIONARIOS POSIBLES	TASA DE RESPUESTA
76	125	60,80

1. He recibido información sobre el desarrollo de la asignatura (objetivos, actividades, trabajos, etc.).
2. He sido informado/a sobre el sistema de evaluación desde el comienzo de la asignatura.
3. Se ha facilitado bibliografía y otros materiales para cursar la asignatura.
4. La organización de las diferentes actividades a realizar me ha resultado útil.
5. El sistema de evaluación sobre el que se ha informado se ha llevado a cabo durante el curso.
6. Se cumple con el programa de la guía docente.
7. Las explicaciones y aclaraciones del profesor/a en clase me resultan útiles y claras.
8. He recibido orientación en el desarrollo de las diferentes tareas cuando lo he necesitado.
9. Se fomenta y facilita nuestra participación en clase.
10. Existe un clima de trabajo agradable en clase.
11. La metodología aplicada en clase favorece mi aprendizaje.
12. Se desarrollan diversos recursos didácticos para facilitar mi aprendizaje.
13. La atención tutorial me ha resultado eficaz y he resuelto mis dudas cuando la he necesitado.
14. Las actividades realizadas han despertado mi interés por la asignatura.
15. Mi aprendizaje en esta asignatura ha mejorado con respecto a mi nivel de comienzo.
16. Las calificaciones que voy consiguiendo en esta asignatura son el resultado de mi interés, implicación en el trabajo...
17. Las actividades desarrolladas (teóricas, prácticas, trabajo individual, trabajo grupal...) han contribuido a alcanzar los objetivos de la asignatura.
18. La labor docente de este profesor/a me ha ayudado a adquirir conocimientos y competencias.
19. En general, estoy satisfecho/a con la labor docente de este profesor/a.

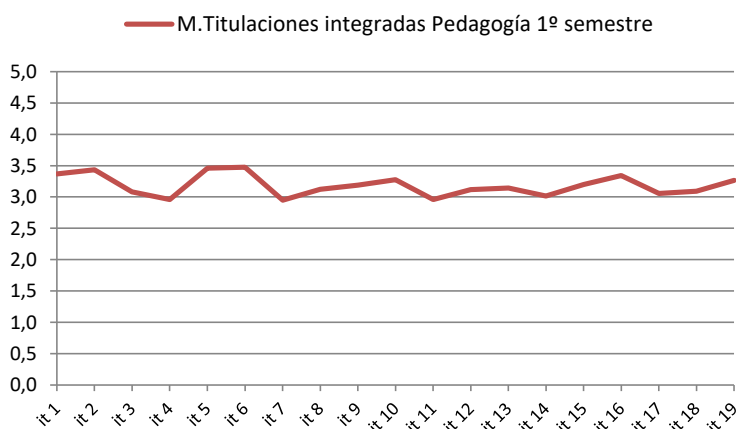

Asignaturas 1º semestre

Ítem	Media	D.T.	Ítem	Media	D.T.
1	3,37	1,60	11	2,96	1,72
2	3,43	1,58	12	3,12	1,69
3	3,08	1,62	13	3,14	1,77
4	2,96	1,69	14	3,01	1,72
5	3,46	1,52	15	3,20	1,71
6	3,47	1,59	16	3,34	1,61
7	2,95	1,72	17	3,05	1,67
8	3,12	1,65	18	3,09	1,68
9	3,19	1,68	19	3,27	1,74
10	3,28	1,67			

VALORACION PRIMER SEMESTRE	
Media titulaciones	3,18
D.T.	1,66
Mínimo	1,00
Máximo	5,00

UNIVERSIDAD PONTIFICIA DE SALAMANCA
CENTRO DE ENSEÑANZA SUPERIOR ESCUNI
Comisión de Aseguramiento de Calidad

Evaluación del Profesorado

CURSO 2022-2023

TITULACIONES INTEGRADAS EN PEDAGOGÍA (GRADO Y DOBLES GRADOS)

CUESTIONARIOS CONTESTADOS	CUESTIONARIOS POSIBLES	TASA DE RESPUESTA
75	125	60,00

1. He recibido información sobre el desarrollo de la asignatura (objetivos, actividades, trabajos, etc.).
2. He sido informado/a sobre el sistema de evaluación desde el comienzo de la asignatura.
3. Se ha facilitado bibliografía y otros materiales para cursar la asignatura.
4. La organización de las diferentes actividades a realizar me ha resultado útil.
5. El sistema de evaluación sobre el que se ha informado se ha llevado a cabo durante el curso.
6. Se cumple con el programa de la guía docente.
7. Las explicaciones y aclaraciones del profesor/a en clase me resultan útiles y claras.
8. He recibido orientación en el desarrollo de las diferentes tareas cuando lo he necesitado.
9. Se fomenta y facilita nuestra participación en clase.
10. Existe un clima de trabajo agradable en clase.
11. La metodología aplicada en clase favorece mi aprendizaje.
12. Se desarrollan diversos recursos didácticos para facilitar mi aprendizaje.
13. La atención tutorial me ha resultado eficaz y he resuelto mis dudas cuando la he necesitado.
14. Las actividades realizadas han despertado mi interés por la asignatura.
15. Mi aprendizaje en esta asignatura ha mejorado con respecto a mi nivel de comienzo.
16. Las calificaciones que voy consiguiendo en esta asignatura son el resultado de mi interés, implicación en el trabajo...
17. Las actividades desarrolladas (teóricas, prácticas, trabajo individual, trabajo grupal...) han contribuido a alcanzar los objetivos de la asignatura.
18. La labor docente de este profesor/a me ha ayudado a adquirir conocimientos y competencias.
19. En general, estoy satisfecho/a con la labor docente de este profesor/a.

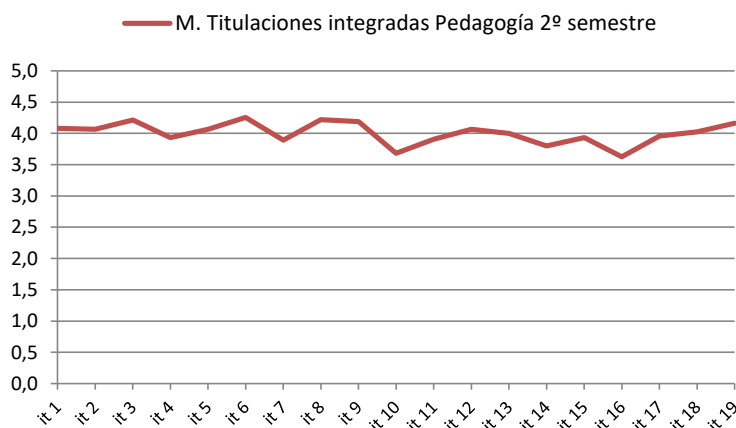

Asignaturas 2º semestre y Anuales

Ítem	Media	D.T.	Ítem	Media	D.T.
1	4,08	0,96	11	3,91	1,16
2	4,07	1,00	12	4,07	1,13
3	4,21	0,96	13	4,00	1,04
4	3,93	1,03	14	3,80	1,17
5	4,07	0,91	15	3,93	1,09
6	4,25	0,76	16	3,63	1,28
7	3,89	1,12	17	3,96	1,07
8	4,22	1,01	18	4,03	1,04
9	4,19	1,11	19	4,16	1,00
10	3,68	1,43			

VALORACIÓN SEGUNDO SEMESTRE	
Media titulaciones	4,00
D.T.	1,08
Mínimo	1,00
Máximo	5,00

UNIVERSIDAD PONTIFICIA DE SALAMANCA
CENTRO DE ENSEÑANZA SUPERIOR ESCUNI
Comisión de Aseguramiento de Calidad

Evaluación del Profesorado

CURSO 2022-2023

TITULACIONES INTEGRADAS EN PEDAGOGÍA (GRADO Y DOBLES GRADOS)

CUESTIONARIOS CONTESTADOS	CUESTIONARIOS POSIBLES	TASA DE RESPUESTA
151	250	60,40

1. He recibido información sobre el desarrollo de la asignatura (objetivos, actividades, trabajos, etc.).
2. He sido informado/a sobre el sistema de evaluación desde el comienzo de la asignatura.
3. Se ha facilitado bibliografía y otros materiales para cursar la asignatura.
4. La organización de las diferentes actividades a realizar me ha resultado útil.
5. El sistema de evaluación sobre el que se ha informado se ha llevado a cabo durante el curso.
6. Se cumple con el programa de la guía docente.
7. Las explicaciones y aclaraciones del profesor/a en clase me resultan útiles y claras.
8. He recibido orientación en el desarrollo de las diferentes tareas cuando lo he necesitado.
9. Se fomenta y facilita nuestra participación en clase.
10. Existe un clima de trabajo agradable en clase.
11. La metodología aplicada en clase favorece mi aprendizaje.
12. Se desarrollan diversos recursos didácticos para facilitar mi aprendizaje.
13. La atención tutorial me ha resultado eficaz y he resuelto mis dudas cuando la he necesitado.
14. Las actividades realizadas han despertado mi interés por la asignatura.
15. Mi aprendizaje en esta asignatura ha mejorado con respecto a mi nivel de comienzo.
16. Las calificaciones que voy consiguiendo en esta asignatura son el resultado de mi interés, implicación en el trabajo...
17. Las actividades desarrolladas (teóricas, prácticas, trabajo individual, trabajo grupal...) han contribuido a alcanzar los objetivos de la asignatura.
18. La labor docente de este profesor/a me ha ayudado a adquirir conocimientos y competencias.
19. En general, estoy satisfecho/a con la labor docente de este profesor/a.

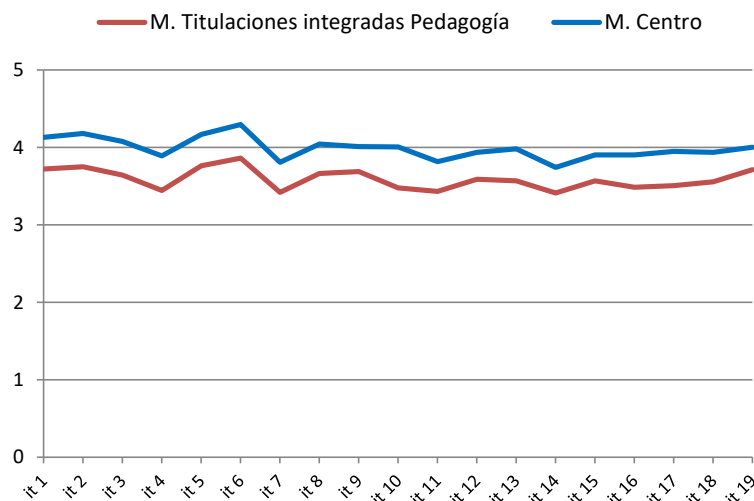

VALORACIÓN GLOBAL	
Media titulaciones	3,59
D.T.	1,46
Mínimo	1,00
Máximo	5,00
Media Centro	3,99

Medias Globales

Items:	1	2	3	4	5	6	7	8	9	10
M. Titula.	3,72	3,75	3,64	3,44	3,76	3,86	3,42	3,66	3,69	3,48
D.T.	1,36	1,36	1,45	1,48	1,28	1,30	1,52	1,47	1,51	1,57
M. Centro	4,13	4,18	4,08	3,89	4,17	4,30	3,81	4,04	4,01	4,01
D.T.	1,08	1,05	1,11	1,20	1,04	0,97	1,31	1,18	1,21	1,21

Items:	11	12	13	14	15	16	17	18	19
M. Titula.	3,43	3,59	3,57	3,41	3,57	3,48	3,51	3,56	3,71
D.T.	1,54	1,51	1,51	1,52	1,48	1,46	1,47	1,47	1,49
M. Centro	3,81	3,94	3,98	3,74	3,90	3,90	3,95	3,94	4,00
D.T.	1,28	1,20	1,21	1,28	1,20	1,19	1,17	1,25	1,21